

Plan de amplasament și delimitare a imobilului ANEXA nr. 1.35

Scara 1:500

Nr. cadastral	Suprafața măsurată a imobilului (mp)	Adresa imobilului
	998 mp	Oraș Sovata, str. Ghera, nr. 1, jud Mureș.
Nr. Cartea Funciară	Unitatea Administrativ Teritorială (UAT)	
	ORAS SOVATA	

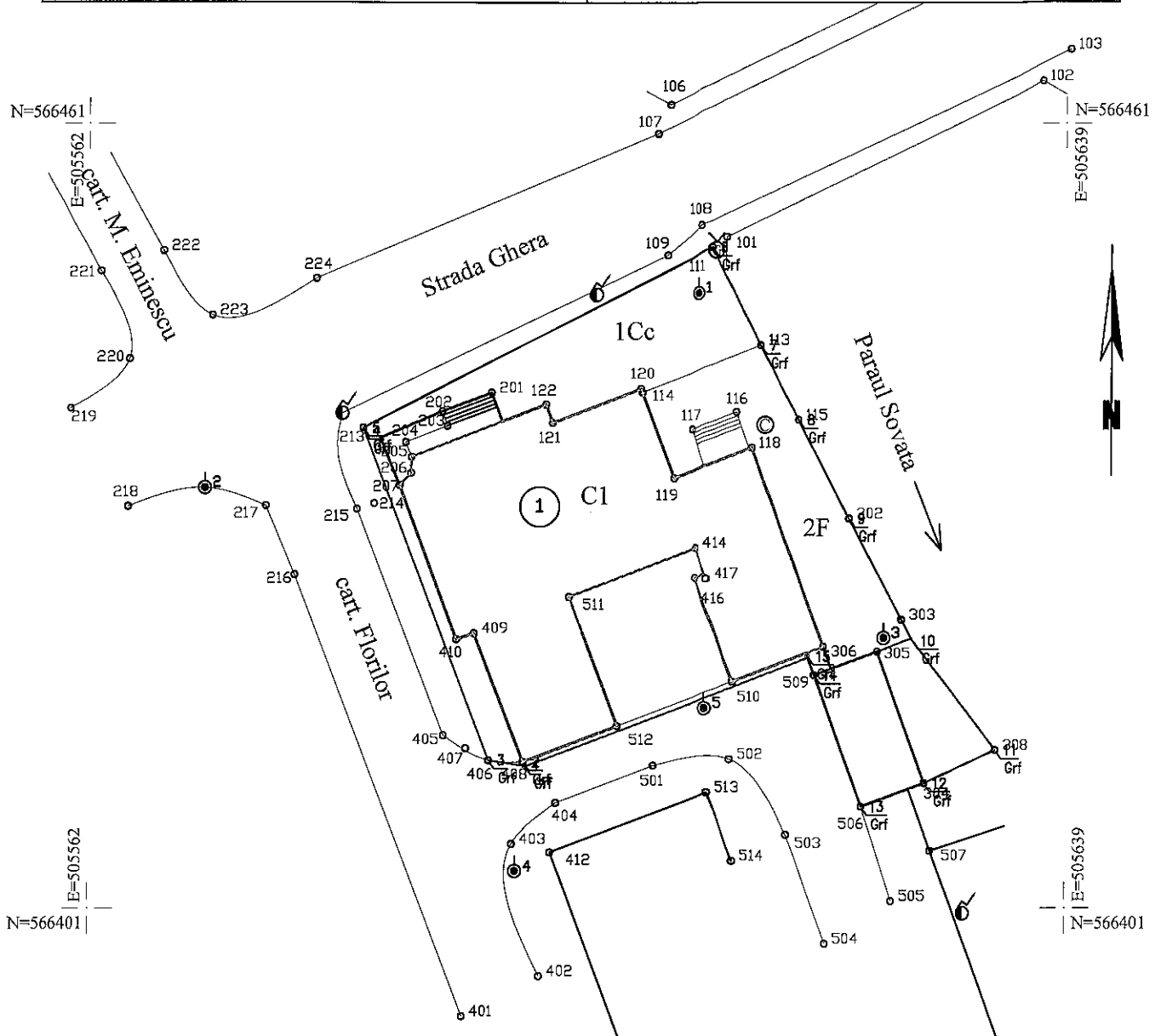

A. Date referitoare la teren			
Nr. parcelă	Categoria de folosință	Suprafața (mp)	Mențiuni
1	F	998	Imobil intravilan împrejmuit parțial.
Total		998	-
B. Date referitoare la construcții			
Cod	Destinația	Suprafața construită la sol (mp)	Mențiuni
Total			
Suprafața totală măsurată a imobilului = 998 mp. Suprafața din act = 998 mp.			
Executant Confirma executarea măsurătorilor la teren, corectitudinea întocmirii documentației cadastrale și corespondența acesteia cu realitatea din teren Semnătura și stampila Data. 16.03.2021		Inspector Confirm introducerea imobilului în baza de date integrată și atribuirea numărului cadastral Semnătura și parafa Ștampila BCPI	

Plan de amplasament și delimitare a imobilului ANEXA nr. 1.35

Scara 1:500

Nr. cadastral	Suprafața măsurată a imobilului (mp)	Adresa imobilului
	54 mp	Oraș Sovata, f.n, jud Mureș.
Nr. Cartea Funciară	Unitatea Administrativ Teritorială (UAT)	
	SOVATA	

N=569813 1/2
E=504365 1/4

N=569813 1/2
E=504442 1/4

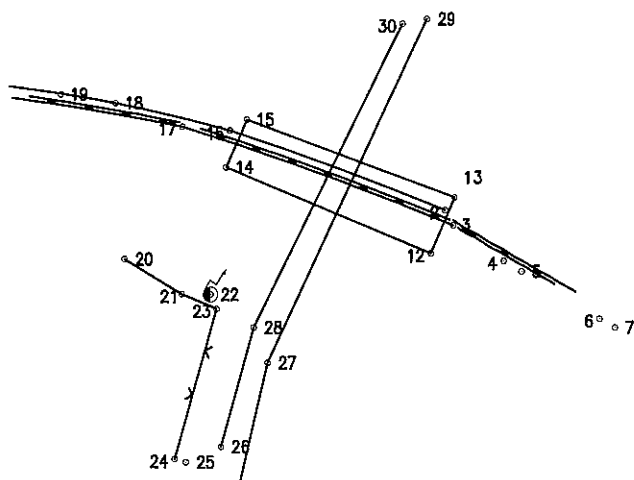

8° 9

10° 11

N=569753 1/2
E=504365 1/4

N=569753 1/2
E=504442 1/4

A. Date referitoare la teren			
Nr. parcelă	Categoria de folosință	Suprafața (mp)	Mențiuni
1	Cc	54	Împrejmuit de limita construcției.
Total		54	-
B. Date referitoare la construcții			
Cod	Destinația	Suprafața construită la sol (mp)	Mențiuni
C1	C.I.E	54	Picior pod, edificat în anul 1920. S. desf. = 10 mp.
Total		54	
Suprafața totală măsurată a imobilului = 54 mp.			
Suprafața din act = 54 mp.			
<p>Executant: Ing. Ruta Valer Confirm executarea măsurătorilor la teren, corectitudinea înlocuirii documentației cadastrale și corespondența acesteia cu realitatea din teren</p> <p>Ștampila BCPI Nr. 0328/14.02.2011 Semnătura și ștampila RUȚA</p>		<p>Inspector Confirm introducerea imobilului în baza de date integrată și atribuirea numărului cadastral</p> <p>Ștampila BCPI Semnătura și parafă</p>	
Data. 08.04.2021			

Plan de amplasament și delimitare a imobilului ANEXA nr. 1.35

Scara 1:500

Nr. cadastral	Suprafața măsurată a imobilului (mp)	Adresa imobilului
	900 mp	Oraș Sovata, str. Vulturului, jud Mureș.
Nr. Cartea Funciară	Unitatea Administrativ Teritorială (UAT)	
	ORAS SOVATA	

N=566410 5/8

E=506300

N=566350 5/8

E=506300

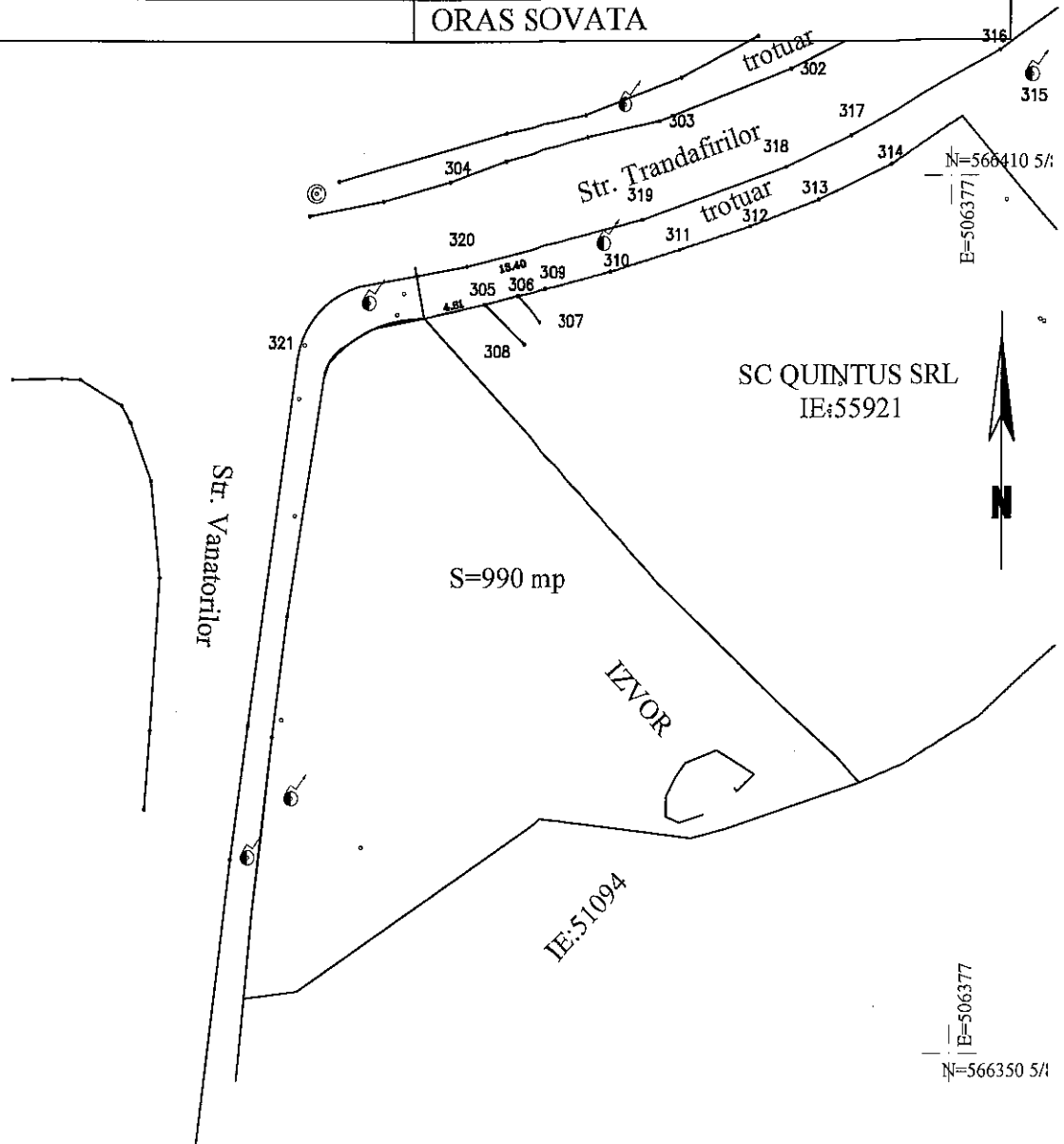

A. Date referitoare la teren			
Nr. parcelă	Categoria de folosință	Suprafața (mp)	Mențiuni
1	F	900	Imobil intravilan împrejmuit parțial.
Total		900	-
B. Date referitoare la construcții			
Cod	Destinația	Suprafața construită la sol (mp)	Mențiuni
Total			
Suprafața totală măsurată a imobilului = 900 mp. Suprafața din act = 900 mp.			
<p>Executant: Ing. Ruta Valeriu</p> <p>Confirm executarea măsurătorilor la teren, corectitudinea întocmirii documentației cadastrale și corespondența acesteia cu realitatea din teren</p> <p>RUTA</p> <p>semnătura și ștampila</p>		<p>Inspector</p> <p>Confirm introducerea imobilului în baza de date integrată și atribuirea numărului cadastral</p> <p>Semnătura și parafa</p>	
Data: 08.04.2021		Ștampila BCPI	

Plan de amplasament și delimitare a imobilului ANEXA nr. 1.35

Scara 1:500

Nr. cadastral	Suprafața măsurată a imobilului (mp)	Adresa imobilului
	615 mp	Oraș Sovata, str. Stejerisului, jud Mureș.
Nr. Cartea Funciară	Unitatea Administrativ Teritorială (UAT)	
	ORAS SOVATA	

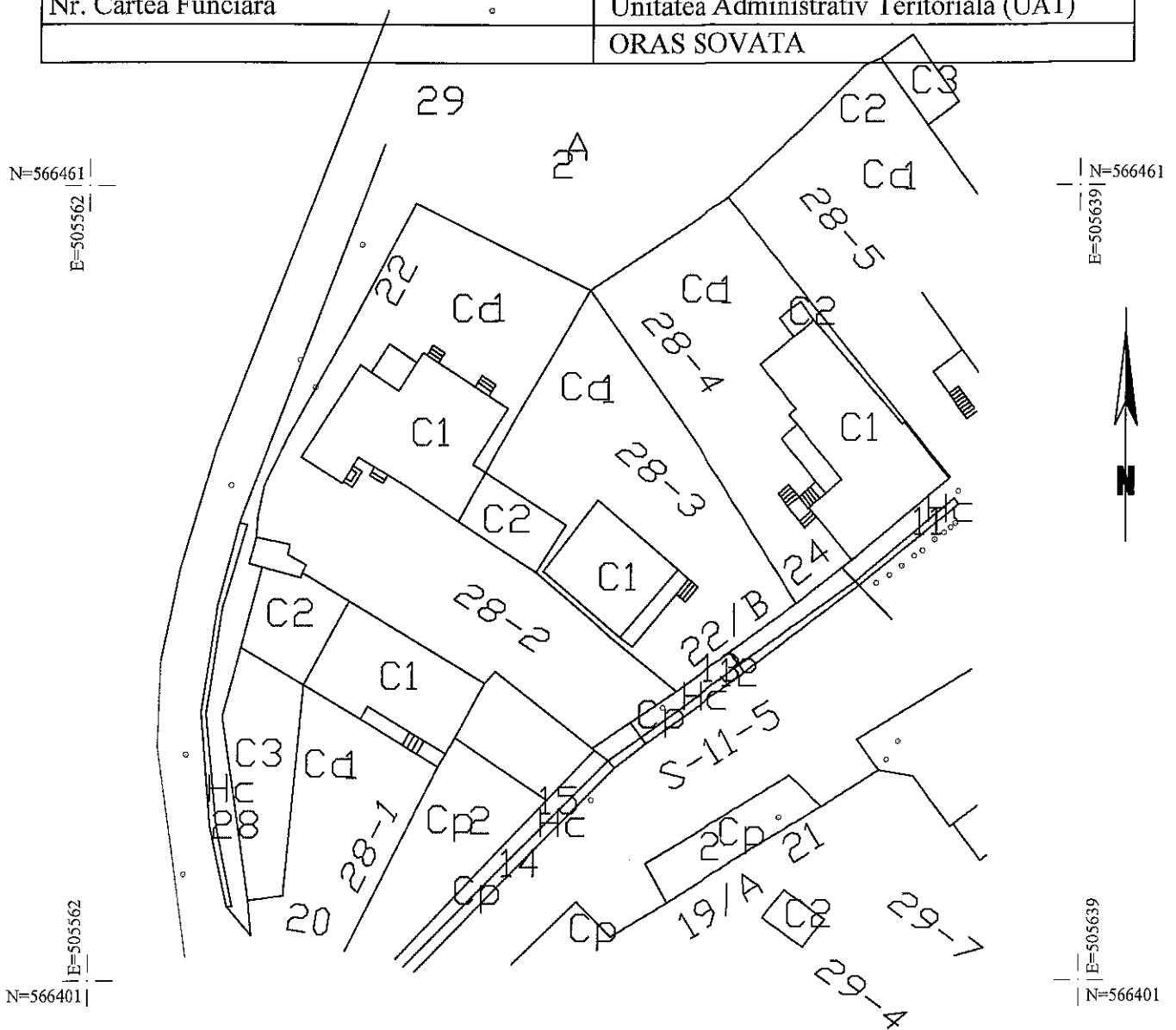

A. Date referitoare la teren			
Nr. parcelă	Categoria de folosință	Suprafața (mp)	Mențiuni
1	Cc	615	Imobil intravilan împrejmuit parțial.
Total		615	-
B. Date referitoare la construcții			
Cod	Destinația	Suprafața construită la sol (mp)	Mențiuni
Total			
Suprafața totală măsurată a imobilului = 615 mp. Suprafața din act = 615 mp.			
Executanți: Ing. Răzvan Valea Confirma executarea măsurătorilor la teren, corectitudinea întocmirii documentației cadastrale și corespondența acesteia cu realitatea din teren Semnătura și stampila		Inspector Confirm introducerea imobilului în baza de date integrată și atribuirea numărului cadastral Semnătura și parafa Ștampila BCPI	
Data. 16.03.2021			

Plan de amplasament și delimitare a imobilului ANEXA nr. 1.35

Scara 1:500

Nr. cadastral	Suprafața măsurată a imobilului (mp)	Adresa imobilului
	777 mp	Oraș Sovata, str.Gara Mica, jud Mureș.
Nr. Cartea Funciară	Unitatea Administrativ Teritorială (UAT)	
	SOVATA	

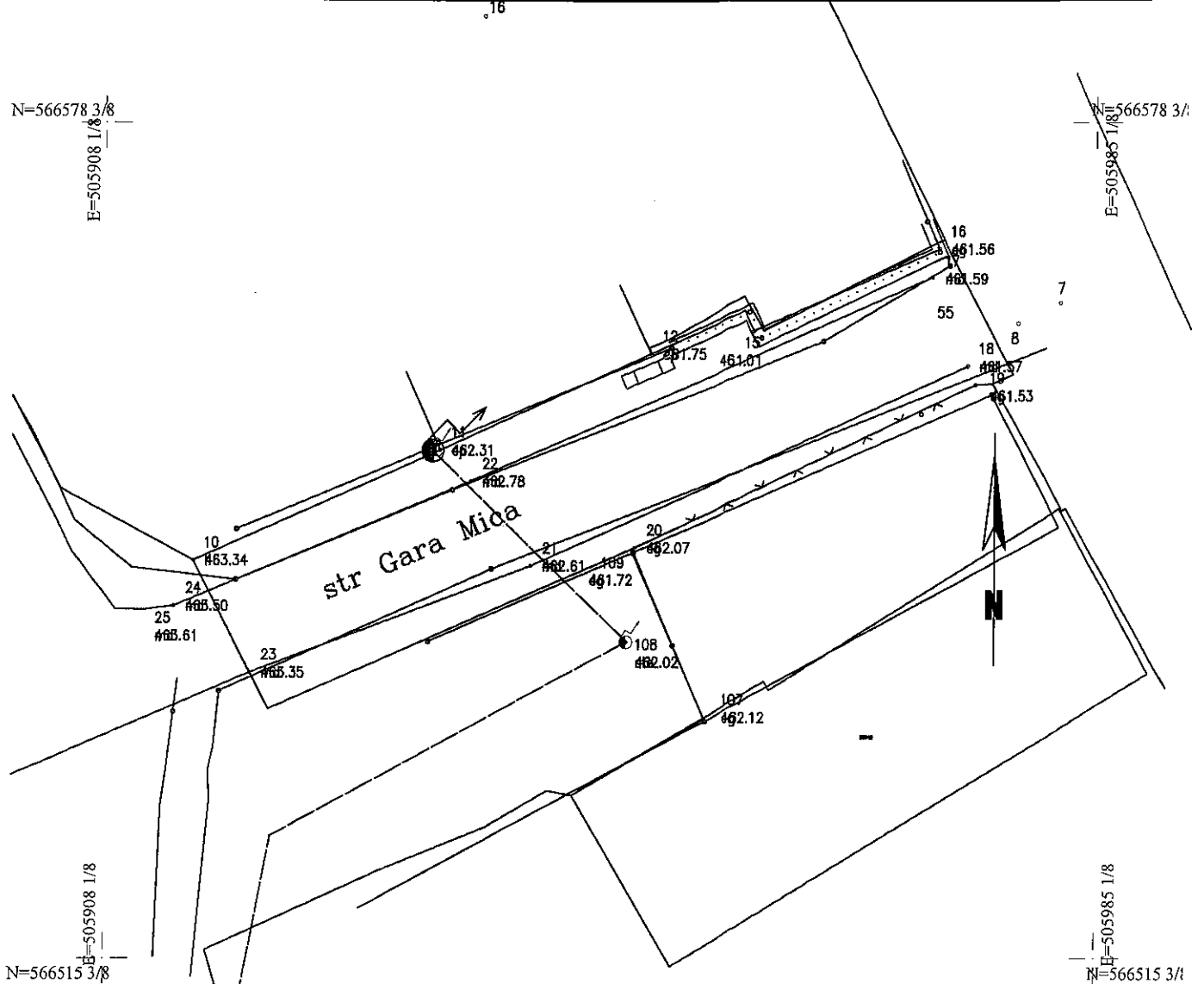

A. Date referitoare la teren			
Nr. parcelă	Categoria de folosință	Suprafața (mp)	Mențiuni
1	Dr	777	Imobil intravilan neîmprejmuit.
Total		777	
B. Date referitoare la construcții			
Cod	Destinația	Suprafața construită la sol (mp)	Mențiuni
Total			
Suprafața totală măsurată a imobilului = 777 mp.			
Suprafața din act = 777 mp.			
CERTIFICAT Executant: Dn. Ruta Valer. Confirm executarea măsurătorilor la teren, corectitudinea întocmirii documentației cadastrale și corespondența acesteia cu realitatea din teren Semnătura și stampila		Inspector Confirm introducerea imobilului în baza de date integrată și atribuirea numărului cadastral Semnătura și parafa Ștampila BCPI	
Data: 08.04.2021		Categorie B	

Plan de amplasament și delimitare a imobilului ANEXA nr. 1.35

Scara 1:500

Nr. cadastral	Suprafața măsurată a imobilului (mp)	Adresa imobilului
	144 mp	Oraș Sovata, str.Praidului, nr 98, jud Mureș.
Nr. Cartea Funciară	Unitatea Administrativ Teritorială (UAT)	
	ORAS SOVATA	

N=564153 1/4
E=505684 1/4

N=564153 1/4
E=505761 1/4

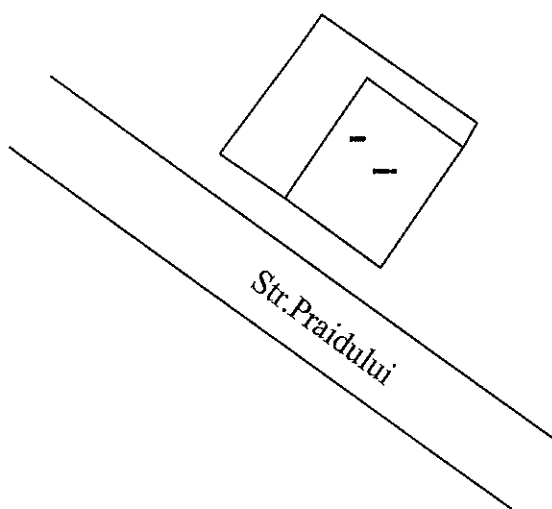

N=564093 1/4
E=505684 1/4

N=564093 1/4
E=505761 1/4

A. Date referitoare la teren			
Nr. parcelă	Categoria de folosință	Suprafața (mp)	Mențiuni
1	Cc	144	Imobil intravilan împrejmuit parțial.
Total		144	-
B. Date referitoare la construcții			
Cod	Destinația	Suprafața construită la sol (mp)	Mențiuni
Total			
Suprafața totală măsurată a imobilului = 144 mp. Suprafața din act = 144 mp.			
Executant: Ing. Ruta Valeriu Confirma executarea măsurătorilor la teren, corectitudinea întocmirii documentației cadastrale și corespondența acestora cu realitatea din teren Semnătura și ștampila		Inspector Confirm introducerea imobilului în baza de date integrată și atribuirea numărului cadastral Semnătura și parafa Ștampila BCPI	
Data: 08.04.2021			